



EL GAUCHO

„Schade, dass man Wein nicht streicheln
kann“

Kurt Tucholsky 1890-1935

Ob Sie Ihren persönlichen Favoriten aus
unserer mit viel Liebe gestalteten Weinkarte
wählen oder sich von unserem
Servicepersonal beraten lassen, ist ganz
alleine Ihre Entscheidung.

Wir wünschen genussvolle Stunden im

EL GAUCHO am Viktualienmarkt.

INHALT

| | |
|--|-------|
| SCHAUMWEIN | 3 |
| CHAMPAGNER | 3 |
| WEISSWEIN WHITE WINE | 4 |
| DEUTSCHLAND GERMANY | 4 |
| ITALIEN ITALY | 4 |
| FRANKREICH FRANCE | 4 |
| ÖSTERREICH AUSTRIA | 5-6 |
| SPANIEN SPAIN | 6 |
| ROSÉWEIN ROSÉ WINE | 7 |
| ROTWEIN RED WINE | 8 |
| ARGENTINIEN ARGENTINIA | 8 |
| CHILE CHILE | 8 |
| SPANIEN SPAIN | 8-9 |
| PORTUGAL PORTUGAL | 9 |
| DEUTSCHLAND GERMANY | 9 |
| ITALIEN ITALY | 10 |
| FRANKREICH FRANCE | 11 |
| ÖSTERREICH AUSTRIA | 11-12 |
| SÜDAFRIKA SOUTH AFRICA | 13 |
| USA USA | 13 |
| MAGNUM "Das Große" 1,5 LT | 14-15 |
| DOPPELMAGNUM JEROBOAM 3,0 LT | 16 |
| HALBE FLASCHEN 0,375 LT | 17 |

LEGENDE

| | |
|-------------------------|-------------------------|
| BD – Bio Dynamisch | PN – Pinot Noir |
| BF – Blaufränkisch | PO – Blauer Portugieser |
| CAR – Carmenere | PT – Pugnitello |
| CF – Cabernet Franc | PV – Petit Verdot |
| CH – Chardonnay | Rl – Riesling |
| CM – Cabernet Mitos | RO – Rondinella |
| CS – Cabernet Sauvignon | SB – Sauvignon Blanc |
| CV – Corvina | SL – St. Laurent |
| DO – Dornfelder | SG – Sangiovese |
| FR – Friulano | SY – Syrah |
| GA – Granacha | TA – Tannat |
| GR – Graciano | TE – Tempranillo |
| MA – Mazuelo | TO – Torrontés |
| MB – Malbec | TR – Trebbiano |
| ME – Merlot | WB – Weissburgunder |
| NE – Nebbiolo | ZW – Zweigelt |

SCHAUMWEIN | 0,75 LT

CAVA

Reyes D Aragon Bodegas Langa | Calatayud | Zaragoza 43
Spanien

PROSECCO

Bosco di Merlo Paladin | Venetien 37
Italien

PROSECCO ROSÉ

Bosco di Merlo Paladin | Venetien 37
Italien

SEKT

Muskateller Kästenburg | Südsteiermark 46
Österreich

SPARKLING TEA

BLA – alkoholfrei 0% vol. Copenhagen Sparkling Tea Comp. 57
Jasmin | White Tea | Darjeeling Dänemark

CHAMPAGNER

FLASCHE 0,375 lt

Ruinart Brut 64
Ruinart Rosé 74

FLASCHE 0,75 lt

Moet & Chandon Ice 115
Perrier - Jouët 115
Perrier - Jouët Blason Rosé 125
Dom Pérignon Vintage 275

FLASCHE 1,5 lt – Magnum

Ruinart Brut 260

WEISSWEIN | WHITE WINE | 0,75 LT

DEUTSCHLAND | GERMANY

RIESLING

| | | |
|------------------------|--|----|
| 2018 Riesling Spätlese | Markus Molitor Zeltinger Sonnenuhr Mosel | 63 |
| 2015 Riesling Volz | Van Volxem Wiltingen Saar | 88 |

CHARDONNAY

| | | |
|----------------|--------------------------------|----|
| 2018 Kalkstein | Künstler Hochheim Rheingau | 68 |
|----------------|--------------------------------|----|

CUVÉE

| | | |
|------------------|---------------------------------------|----|
| 2020 Prachtstück | Metzger Grünstadt Pfalz (WB CH) | 40 |
|------------------|---------------------------------------|----|

ITALIEN | ITALY

TREBBIANO

| | | |
|-------------|------------------------|----|
| 2021 Lugana | Cá dei Frati Brescia | 44 |
| 2021 Lugana | Olivini Lombardei | 44 |

PINOT GRIGIO

| | | |
|--------------------------|--------------------------------|----|
| 2020 Sun Goddess | Fantine/Mary J. Blige Friaul | 44 |
| 2020 Pinot Grigio Friuli | Jermann Friaul | 44 |

FRANKREICH | FRANCE

CHARDONNAY

| | | |
|--------------|---|----|
| 2020 Chablis | Domaine Long - Depaquit Chablis Burgund | 65 |
|--------------|---|----|

WEISSWEIN | WHITE WINE | 0,75 LT

ÖSTERREICH | AUSTRIA

GRÜNER VELTLINER

| | | |
|----------------------------|---------------------------------|-----|
| 2020 21 Am Berg | Ott Feuersbrunn Wagram | 45 |
| 2021 Fass 4 | Ott Feuersbrunn Wagram | 52 |
| 2020 21 Rotes Tor Federsp. | F. Hirtzberger Spitz Wachau | 67 |
| 2018 Rotes Tor Smaragd | F. Hirtzberger Spitz Wachau | 104 |

RIESLING

| | | |
|---------------------------------|---|----|
| 2020 Edition Grossauer | Salomon Stein an der Donau Kremstal | 42 |
| 2020 Riesling vom Schloss | Graf Hardegg Seefeld Kadolz Weinviertel | 42 |
| 2018 Smaragd Ried-Loibenberg | Knoll Dürnstein Wachau | 93 |

SAUVIGNON BLANC

| | | |
|-----------------------------|---|----|
| 2021 Select. Grossauer (BD) | Tement Berghausen Südsteiermark | 38 |
| 2019 Fosilni Breg Zieregg | Tement Berghausen Südsteiermark (Slo) | 40 |
| 2019 Sauvignon Blanc | Zweytick Ratsch Südsteiermark | 54 |
| 2016 Zieregg | Tement Berghausen Südsteiermark | 95 |

CHARDONNAY | MORILLON

| | | |
|------------------------------|---|----|
| 2019 New Style | Salzl Illmitz Neusiedlersee | 41 |
| 2018 Chardonnay | Johanneshof Reinisch Lores Niederösterreich | 54 |
| 2018 Ried Sulz Erste Lage | Tement Berghausen Südsteiermark | 61 |
| 2019 Morillon | Lackner Tinnacher Gamlitz Südsteiermark | 70 |
| 2018 November Rain | Zweytick Ratsch Südsteiermark | 98 |

SYLVANER

| | | |
|----------------------|-----------------------------------|----|
| 2020 Grüner Sylvaner | Zweytick Ratsch Südsteiermark | 42 |
|----------------------|-----------------------------------|----|

TRAMINER

| | | |
|---------------------|-----------------------------------|----|
| 2020 Roter Traminer | Zweytick Ratsch Südsteiermark | 42 |
|---------------------|-----------------------------------|----|

WEISSWEIN | WHITE WINE | 0,75 LT

ÖSTERREICH | AUSTRIA

WEISSBURGUNDER

| | | |
|------------------------|---|----|
| 2021 Edition Grossauer | Skoff Gamlitz Südsteiermark | 34 |
| 2021 Weißburgunder | Hack – Gebell Gamlitz Südsteiermark | 38 |

GRAUBURGUNDER

| | | |
|-----------------|--|----|
| 2021 Vulkanland | Krispel Hof bei Straden Südoststeiermark | 38 |
|-----------------|--|----|

GELBER MUSKATELLER

| | | |
|----------------------------------|---|----|
| 2021 Muskateller | Hack – Gebell Gamlitz Südsteiermark | 35 |
| 2019 Hochsulz | Dreisiebener Gamlitz Südsteiermark | 38 |
| 2020 Labitschberg Peter Kraus | Tement Berghausen Südsteiermark | 43 |

WELSCHRIESLING

| | | |
|--------------|---|----|
| 2021 Klassik | H. Sabathi Leutschach Südsteiermark | 32 |
|--------------|---|----|

SPANIEN | SPAIN

RIOJA

| | | |
|----------------|-----------------------------|----|
| 2020 El Patron | Castillo de Mendoza Rioja | 39 |
|----------------|-----------------------------|----|

ROSÉWEIN | ROSÉ WINE | 0,75 LT

| | | |
|----------------------------|---|----|
| 2021 Rosé vom Gut Bio (BD) | Graf Hardegg Seefeld Kadolz Weinv. Aut. | 33 |
| 2021 Rosé vom Zweigelt | Bründlmayer Langenlois Kamptal Aut. | 35 |
| 2021 Rosa dei Frati | Cá dei Frati Brescia Lombardei Italien | 44 |
| 2020 Whispering Angel | Chateau d'Esclans Provence Frankreich | 56 |

ROT WEIN | RED WINE | 0,75 LT

ARGENTINIEN | ARGENTINA

MALBEC

2020 Nuna Reserva (BD) Bodegas Chakana | Mendoza 39
Grossauer Edition

CUVÉE

2019 Amancaya Baron de Rothschild | Mendoza (CS | MB) 49

CHILE | CHILE

CABERNET SAUVIGNON

2018 Los Vascos Domaines de Rothschild | Colchagua 39

SPANIEN | SPAIN

RIOJA

2019 El Patron Castillo de Mendoza | Rioja 39

2017 Rioja Crianza Marques de Caceres | Rioja 42

2016 Vendimia Bodegas Heras-Cordón | Rioja 52

Garnacha

2016 Garnacha Bodegas y Vinedos Tritium | Rioja 58

ROTWEIN | RED WINE | 0,75 LT

SPANIEN | SPAIN

RIOJA RESERVA

| | | |
|--------------------|-----------------------------|----|
| 2017 El Patron | Castillo de Mendoza Rioja | 54 |
| 2018 Muga | Bodegas Muga Rioja | 68 |
| 2015 Rioja Reserva | La Rioja Alta Rioja | 82 |

RIBERA DEL DUERO

| | | |
|-----------------|--------------------------|-----|
| 2019 20 Aalto | Aalto Ribera Del Duero | 85 |
| 2018 Aalto PS | Aalto Ribera Del Duero | 170 |

Alicante

| | | |
|-----------------------------|----------------------|----|
| 2017 Planetes de Nin Rouges | Nin Ortiz Alicante | 85 |
|-----------------------------|----------------------|----|

PORTUGAL | PORTUGAL

DOURO

| | | |
|----------------------|--|----|
| 2020 Fabelhaft Tinto | Nieport Vinhos Vila Nova de Gaia Douro | 45 |
|----------------------|--|----|

DEUTSCHLAND | GERMANY

SPÄTBURGUNDER

| | | |
|-----------------|--|----|
| 2018 Paranoia | Bergdold Reif & Nett Duttweiler Pfalz | 38 |
| 2014 Pinot Noir | August Kessler Assmannshausen Rheingau | 55 |

CUVÉE

| | | |
|-----------------|--|----|
| 2020 Ursprung | Schneider Radeberg Pfalz (CS ME PO) | 40 |
| 2017 Mano Negra | Philipp Kuhn Laumersheim Pfalz (CS BF) | 49 |

ROTWEIN | RED WINE | 0,75 LT

ITALIEN | ITALY

BARBERA/NEBBIOLO

| | | |
|---------------------------|------------------------------|-----|
| 2020 Barbera d'Alba | Fantino Monforte Piemont | 52 |
| 2020 Langhe Nebbiolo | Fantino Monforte Piemont | 55 |
| 2018 Barolo Sori Ginestra | Fantino Monforte Piemont | 149 |

MERLOT

| | | |
|-------------|--|----|
| 2015 Merlot | Tenuta di Blasig Ronchi dei Legionari Friaul | 36 |
|-------------|--|----|

PRIMITIVO

| | | |
|---------------------------|--|----|
| 2021 Doppio Passo | Casa Vinicola Botter Fossalta di Piave Apulien | 38 |
| 2018 Doppio Passo Riserva | Casa Vinicola Botter Fossalta di Piave Apulien | 46 |

TOSKANA

| | | |
|------------------------|---|-----|
| 2014 San Biagio | Lisini Montalcino Toskana | 48 |
| 2018 Chianti Classico | Antinori Firenze Toskana | 55 |
| 2019 Le Cupole Trinoro | Tenuta di Trinoro Val d'Orcia Toskana (CS ME CF) | 83 |
| 2017 Solaia | Antinori Firenze Toskana (CS CF SG) | 486 |

VENETIEN

| | | |
|--|--|-----|
| 2017 Amarone della Valpolicella "La Bastia" | Ca' De' Rocchi Valpolicella Venetien | 105 |
|--|--|-----|

ROTWEIN | RED WINE | 0,75 LT

FRANKREICH | FRANCE

BORDEAUX

| | | |
|---------------------------------------|---|-----|
| 2016 Cru Bourgeois Superieur | Château Poitevin Loirac Bordeaux (ME CS) | 61 |
| Superieur 2015 2. Grand Cru Classé | Château Durfort-Vivens Margaux Bordeaux (CS ME CF) | 212 |

ÖSTERREICH | AUSTRIA

BLAUFRÄNKISCH

| | | |
|------------------------|-------------------------------------|-----|
| 2019 Edition Grossauer | Nittnaus Gols Neusiedlersee | 36 |
| 2017 Blaufränkisch | Domaine Wolf Gamlitz Burgenland | 42 |
| 2013 Tannenberg | Nittnaus Gols Neusiedlersee | 125 |

CABERNET SAUVIGNON

| | | |
|----------------|--------------------------------------|----|
| 2020 Klassik | Scheiblhofer Andau Neusiedlersee | 40 |
| 2018 Unplugged | Reeh Andau Neusiedlersee | 65 |

Merlot

| | | |
|------------------|-----------------------------------|-----|
| 2019 Muschelkalk | Haiden Oggau Neusiedlersee | 35 |
| 2017 Saturio | Garagenwinzer Nikolai Eichkogel | 269 |

ZWEIGELT

| | | |
|------------------------|---------------------------------|-----|
| 2019 Grossauer Edition | Salzl Illmitz Neusiedlersee | 35 |
| 2018 Schwarz Rot | Schwarz Andau Neusiedlersee | 100 |

ROTWEIN | RED WINE | 0,75 LT

ÖSTERREICH | AUSTRIA

SANKT LAURENT

2019 Sankt Laurent Schneider | Thermenregion | Niederösterreich 43

SYRAH

2019 Syrah Ceel | Rust | Neusiedlersee 42

CUVÉE

2020 Big John Scheiblhofer | Andau | Neusiedlersee 46
(CS | PN | ZW)

2018 Vulcano Igler | Deutschkreutz | Mittelburgenland 51
(BF | ZW | ME | CS)

2019 Phantom Kimbauer | Deutschkreutz | Mittelburgenland 62
(BF | ME | CS | SY)

2018 Harterberg Aumann | Tribuswinkel | Thermenregion 62
(CS | ME | ZW)

2018 Bela Rex Gesellmann | Deutschkreutz | Mittelburgenland 82
(CS | ME)

ROTWEIN | RED WINE | 0,75 LT

SÜDAFRİKA | SOUTH AFRICA

| | | |
|-----------------------|---|----|
| 2018 Vet Rooi Olifant | Schneider Stellenbosch (CS ME SY PT) | 54 |
|-----------------------|---|----|

USA | USA

ZINFANDEL

| | | |
|--------------------|--------------------------|----|
| 2018 Lodi Old Vine | Ravenswood Kalifornien | 48 |
|--------------------|--------------------------|----|

MAGNUM "DAS GROßE" | 1,5 LT

WEISSWEIN | WHITE WINE

ÖSTERREICH | AUSTRIA

RIESLING

2017 Undhof Ried Kögl Salomon | Stein an der Donau | Kremstal 88

SAUVIGNON BLANC

2015 | 16 Ried Zieregg Tement | Berghausen | Südsteiermark 225

ROSÉWEIN | ROSÉ WINE | 1,5 LT

FRANKREICH | FRANCE

2020 Whispering Angel Chateau d'Esclans | Provence | Frankreich 118

MAGNUM "DAS GROßE" | 1,5 LT

ROTWEIN | RED WINE

SPANIEN | SPAIN

RIOJA

2018 El Patron

Castillo de Mendoza | Rioja
(TE)

79

AUSTRALIEN | AUSTRALIA

2016 Governor

Salomon Estate | Südaustralien
(SY | CS)

115

DOPPELMAGNUM | 3,0 LT

WEISSWEIN | WHITE WINE

ÖSTERREICH | AUSTRIA

SAUVIGNON BLANC

2016 Ried Zieregg

Tement | Berghausen | Südsteiermark

465

ROTWEIN | RED WINE

SPANIEN | SPAIN

2016 | 18 El Patron
(TE)

Castillo de Mendoza | Rioja

195

AUSTRALIEN

2010 Shiraz

Salomon | Finiss River | South Australia

275

HALBE FLASCHEN | 0,375 LT

WEISSWEIN | WHITE WINE

ÖSTERREICH | AUSTRIA

| | | |
|---------------------------------------|---|----|
| 2017 Sauvignon Blanc Beerenauslese | Tement Berghausen Südsteiermark | 32 |
| 2020 Grüner Veltliner | Salomon Stein an der Donau Kremstal | 33 |

ROSÉWEIN | ROSÉ WINE

FRANKREICH | FRANCE

| | | |
|-----------------------|---|----|
| 2020 Whispering Angel | Chateau d'Esclans Provence Frankreich | 31 |
|-----------------------|---|----|

ROTWEIN | RED WINE

ARGENTINIEN | ARGENTINA

| | | |
|-------------|-----------------------------------|----|
| 2017 Malbec | Bodegas Chakana Roble Mendoza | 21 |
|-------------|-----------------------------------|----|

ÖSTERREICH | AUSTRIA

| | | |
|-----------------|---|----|
| 2018 20 Legends | Scheiblhofer Andau Neusiedlersee (ME CS) | 27 |
|-----------------|---|----|

SPANIEN | SPAIN

| | | |
|------------------------|-----------------------------|----|
| 2017 El Patron Reserva | Castillo de Mendoza Rioja | 41 |
|------------------------|-----------------------------|----|

ITALIEN | ITALY

| | | |
|-----------------|--|-----|
| 2013 Amorino | Castorani Alanno Abruzzen | 54 |
| 2016 Tinata | Monteverro Capalbio Toskana (SY GA) | 87 |
| 2012 Monteverro | Monteverro Capalbio Toskana | 125 |

FRANKREICH | FRANCE

| | | |
|--------------------------------------|--|-----|
| 2017 Bordeaux 5. Grand Cru Classé | Château Lynch Bages Pauillac Bordeaux (CS ME CF PV) | 150 |
|--------------------------------------|--|-----|

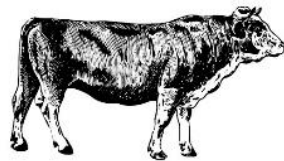

EL GAUCHO

Die Preise inkl. 19 % Mehrwertsteuer. The prices incl. 19% taxes.
Jahrgangsänderungen vorbehalten. Unsere Weine enthalten Sulfite.
Year changes reserved. Our wines contain sulphites. 12/22