

PRÄAMBEL

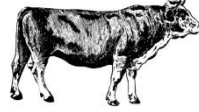

EL GAUCHO

Der beste Wein ist der,
den wir mit Freunden trinken!

Ob Sie Ihren persönlichen Favoriten aus unserer
mit viel Liebe gestalteten Weinkarte wählen oder sich
von unserem Sommelier beraten lassen, ist ganz alleine Ihre
Entscheidung.

Wir wünschen genussvolle Stunden im el Gaucho.

Michael Grossauer

INHALT

| | |
|--|---------------|
| Spumante, Cava, Prosecco, Schaumweine, Champagner | Seite 1 |
| Sondergrößen | Seite 2 - 6 |
| Weißweine | |
| Kroatien | Seite 7 |
| Spanien | Seite 7 |
| Frankreich | Seite 7 |
| Italien | Seite 7 |
| Schweiz | Seite 7 |
| Deutschland | Seite 7 |
| Kalifornien | Seite 7 |
| Südafrika | Seite 7 |
| Neuseeland | Seite 7 |
| Österreich | Seite 8 - 11 |
| Roséweine | Seite 11 |
| Orangeweine | Seite 11 |
| Rotweine | |
| Argentinien | Seite 11 |
| Chile | Seite 11 |
| Spanien | Seite 12 |
| Portugal | Seite 13 |
| Frankreich | Seite 13 |
| Deutschland | Seite 13 |
| Italien | Seite 14 - 15 |
| Schweiz | Seite 15 |
| Neue Welt | Seite 15 |
| Österreich | Seite 16 - 19 |
| Süßweine | Seite 19 |
| Offene Weine | Seite 20 |

Legende:

| | |
|-----|--------------------|
| CH | Chardonnay |
| WB | Weissburgunder |
| BF | Blaufränkisch |
| ZW | Zweigelt |
| STL | St. Laurent |
| PN | Pinot Noir |
| CS | Cabernet Sauvignon |
| CF | Cabernet Franc |
| ME | Merlot |
| SY | Syrah |
| PV | Petit Verdot |
| SG | Sangiovese |
| RI | Riesling |

| | |
|-----|-----------------|
| GR | Graciano |
| MA | Malbec |
| MZ | Mazuela |
| TE | Tempranillo |
| GA | Garnacha |
| CAR | Carmenère |
| VIO | Viognier |
| SEM | Semillon |
| NEB | Nebbiolo |
| RG | Rotgipfler |
| GS | Gemischter Satz |
| DL | Dolcetto |

Preise inkl. 20% MwSt. | Flascheninhalt 0,75l – außer andere Angabe
Jahrgangsänderungen vorbehalten | Kein Ausschank an Jugendliche

SCHAUMWEIN, CHAMPAGNER

SPUMANTE

| | | | |
|---------------------|---|------|-----|
| Spumante Rose (PN) | Krug Gumpoldskirchen Thermenregion | | 38 |
| Spumante Rose (PN) | Krug Gumpoldskirchen Thermenregion | 1,5l | 75 |
| Spumante Rose (PN) | Krug Gumpoldskirchen Thermenregion | 3,0l | 150 |
| 2019 Etichetta Nera | Sacchetto Veneto | | 30 |
| Blanc des Blancs | Castello di Cantone Capolago Tessin | | 99 |

CAVA & PROSECCO

| | | | |
|------------------|-----------------------------------|--|----|
| Cava | Vallformosa Penedes Catalunya | | 37 |
| 2019 Millesimato | Bosco de Merlo Veneto | | 42 |
| 2017 Eli Brut | L'Autin Piemont | | 99 |

SCHAUMWEIN

| | | | |
|------------------------------|--|------|----|
| 2016 Brut Reserve (SB) | Alphart Traiskirchen Thermenregion | | 43 |
| 2015 Brut Reserve | Alphart Traiskirchen Thermenregion | 1,5l | 85 |
| 2018 Pet Nat No 3 (CF PN ZW) | Nigl Perchtoldsdorf Thermenregion | | 43 |
| 2018 Pet Nat Ancestral (SL) | Preisinger Gols Leithaberg | | 48 |
| Brut Rose | Bründelmayer Langenlois Kamptal | | 49 |
| Gelber Muskateller Sekt | Schmölzer St. Andrä-Höch Südsteiermark | | 44 |
| Gelber Muskateller Frizzante | Domaine Kilger Wies Südsteiermark | | 39 |

CHAMPAGNER

| | | | |
|---------------------------------|--------------------------------------|--------|-----|
| Serie R Brut | Lallier Aÿ Champagne | 0,375l | 39 |
| Imperial | Moët & Chandon Épernay Champagne | 0,375l | 58 |
| Imperial | Moët & Chandon Épernay Champagne | | 92 |
| Ice Imperial | Moët & Chandon Épernay Champagne | | 106 |
| 2009 Dom Perignon | Moët & Chandon Épernay Champagne | | 280 |
| 2007 Dom Ruinart Blanc de Blanc | Ruinart Reims Champagne | | 270 |
| Perrier-Jouet Brut | Perrier-Jouet Épernay Champagne | | 89 |
| Perrier-Jouet Rosé | Perrier-Jouet Épernay Champagne | | 120 |
| Laurent Perrier | Laurent-Perrier Tours sur Marne | 0,2l | 36 |
| Laurent Perrier | Laurent-Perrier Tours sur Marne | | 84 |
| Laurent Perrier | Laurent-Perrier Tours sur Marne | 1,5l | 168 |

0,375l... KLEIN ABER FEIN

ÖSTERREICH

| | | |
|---|---|----|
| ROTGIPFLER 2018 Rotgipfler | Johanneshof Reinisch Tattendorf Thermenregion | 17 |
| SAUVIGNON BLANC 2017 Zieregg | Tement Berghausen Südsteiermark | 46 |
| CHARDONNAY 2018 Lores | Johanneshof Reinisch Tattendorf Thermenregion | 25 |
| RIESLING 2019 Terrassen Federspiel | Domäne Wachau Dürnstein Wachau | 21 |
| 2018 Singerriedel Smaragd | Hirtzberger Spitz a. d. Donau Wachau | 84 |
| 2018 Hochäcker Privat | Nigl Senftenberg Kremstal | 35 |
| GRÜNER VELTLINER 2018 Kamptaler Terrassen | Bründlmayer Langenlois Kamptal | 25 |
| 2018 Achleiten Federspiel | Jamek Joching Wachau | 29 |
| 2018 Honivogl Smaragd | Hirtzberger Spitz a. d. Donau Wachau | 71 |

DEUTSCHLAND

| | | |
|--|--|----|
| 2015 Zeltinger Sonnenuhr Spätlese (RI) | Markus Molitor Bernkastel-Wehlen Mosel | 32 |
|--|--|----|

FRANKREICH

| | | |
|---|--|-----|
| 2018 Chablis (CH) | Louis Michel & Fils Chablis Burgund | 24 |
| 2018 Chablis 1er Cru Fourchaume (CH) | Domaine du Colombier Chablis Burgund | 32 |
| 2017 Sancerre L' Ancienne Vigne AOC (SB) | Fournier Pere & Fils Sancerre Loire | 30 |
| 2014 Grand Cru Classe | Chateau Lynch Badges Pauillac Bordeaux | 137 |
| 2012 (CS ME PV) | Chateau Latour de By Haut-Medoc Bordeaux | 24 |

ARGENTINIEN

| | | |
|-------------|-----------------------------------|----|
| 2017 Malbec | Chakana Luyan de Cuyo Mendoza | 23 |
|-------------|-----------------------------------|----|

SPANIEN

| | | |
|----------------------------|------------------------|----|
| 2014 Reserva (TE GA GR MZ) | Muga Haro La Rioja | 29 |
|----------------------------|------------------------|----|

ITALIEN

| | | |
|---|---|----|
| 2015 Amarone della Valpolicella „Costasera“ Classico | Masi S. Ambrogio di Valpolicella Veneto | 48 |
| 2015 Tignanello (SG CS CF) | Marchesi Antinori San Casciano Toskana | 80 |
| 2014 Barolo Monfalletto | Cordero di Montezemolo La Morra Piemont | 43 |
| 2014 Brunello di Montalcino | Talenti San Angelo in Colle Toskana | 45 |

0,375l... KLEIN ABER FEIN

ÖSTERREICH

ZWEIGELT

2015 Hallebühl Umathum | Frauenkirchen | Neusiedlersee 39

SANKT LAURENT

2011 Schlossabfüllung Halbturn | Halbturn | Neusiedlersee 41

MERLOT

2017 Unplugged Reeh | Andau | Neusiedlersee 26

PINOT NOIR

2015 Reserve Malat | Krems | Kremstal 38

2015 Premium Fischer | Sooss | Thermenregion 26

BLAUFRÄNKISCH

2017 Marienthal Mad | Oggau | Neusiedlersee 38

CUVÈE

2018 Legends
(CS|ME) Scheiblhofer | Andau | Neusiedlersee 29

2015 Ab Ericio
(BF|ZW|ME) Igler | Deutschkreutz | Mittelburgenland 38

2017 Vulcano
(BF|ZW|ME|CS) Igler | Deutschkreutz | Mittelburgenland 28

2014 Phoenix
(BF|CS|ME|SY) Reumann | Deutschkreutz | Mittelburgenland 25

2015 Titan
(BF|CS|ME) Tesch | Neckenmarkt | Mittelburgenland 39

2017 Cuvee Impressario
(BF|ZW|ME) Kerschbaum | Horitschon | Mittelburgenland 32

2015 Reserve
(BF|SL) Schuster | St. Margarethen | Leithaberg 28

2016 Bärntreiser
(ZW|BF|ME|CS) Grassl | Göttlesbrunn | Carnuntum 37

1,5l ... GRÖßER GEHT'S IMMER

ÖSTERREICH ROSEWEIN

2019 Belle Rose Excellence (PN) Esterhazy | Trausdorf an der Wulka | Leithaberg 78

ÖSTERREICH WEISSWEIN

2017 Kögl (RI) Salomon | Stein a. d. D. | Kremstal 80

2017 Hochäcker Privat (RI) Nigl | Senftenberg | Kremstal 117

2018 Reserve M (RI) FX Pichler | Loibenberg | Wachau 190

2008 Specula No. 6 (CH) Schup | Guntramsdorf | Thermenregion 95

2017 Fass 4 (GV) Ott | Feuersbrunn | Wagram 83

2018 Am Berg (GV) Ott | Feuersbrunn | Wagram 73

2015 Sausaler Schlössl (CH) Wohlmuth | Kitzek | Südsteiermark 79

2015 Ratscher (WB) Gross | Ratsch | Südsteiermark 78

2016 Eichberg (SB) Skoff | Gamlitz | Südsteiermark 72

2016 Zieregg (SB) Tement | Berghausen | Südsteiermark 180

2015 Zieregg (SB) Tement | Berghausen | Südsteiermark 180

2010 Zieregg (SB) Tement | Berghausen | Südsteiermark 204

2009 Zieregg (SB) Tement | Berghausen | Südsteiermark 207

2003 Zieregg (SB) Tement | Berghausen | Südsteiermark 210

FRANKREICH

2016 (CS|ME|PV) Chateau Latour de By | Haut Medoc | Bordeaux 86

ITALIEN

2016 Tignanello (SG|CS|CF) Marchesi Antinori | San Casciano | Toskana 325

2014 Rosso di Montepulciano (SG|ME) Poliziano | Montepulciano | Toskana 75

SPANIEN

2015 Vendimia Seleccionada (TE|GA|MA) Heras Cordon | Fuenmayor | La Rioja 75

2007 Calzadilla (TE|CS|GA|SY) Fernando Alonso | Huete | Cuenca 125

2016 El Patron (TE) Botegas Castillo de Mendoza | La Rioja 70

AUSTRALIEN

2014 Governor (CS|SY) Salomon | Mc Laren Vale | Südaustralien 80

1,5l ... GRÖßER GEHT'S IMMER

ÖSTERREICH ROTWEIN

| | | |
|-----------------------------|--|-----|
| 2003 Cabernet Sauvignon | Schup Guntramsdorf Thermenregion | 142 |
| 2011 Cabernet Sauvignon | Schup Guntramsdorf Thermenregion | 138 |
| 2012 Herzblut (BF ZW ME CS) | Bayer Neckenmarkt Mittelburgenland | 330 |
| 2015 Quattro (BF ME ZW CS) | Gager Deutschkreutz Mittelburgenland | 95 |
| 2017 Konquest (CF) | Kirnbauer Deutschkreutz Mittelburgenland | 145 |
| 2017 Vulcano (BF ME ZW CS) | Igler Deutschkreutz Mittelburgenland | 110 |
| 2016 Phoenix (BF CS ME SY) | Reumann Deutschkreutz Mittelburgenland | 76 |
| 2013 Salzberg (BF ME) | Heinrich Gols Leithaberg | 285 |
| 2017 Batonnage (CS ME BF) | The Wild Boys of Club Batonnage Illmitz Neusiedlers. | 480 |
| 2015 Cuvee G. (ZW CS ME) | Schwarz Andau Neusiedlersee | 70 |

VERY BIG

ÖSTERREICH WEISSWEIN

| | | | |
|--------------------------------|-------------------------------------|-----|-----|
| 2015 Reverenz (WB) | Muster Gamlitz Südsteiermark | 3 l | 145 |
| 2016 Zieregg (SB) | Tement Berghausen Südsteiermark | 3 l | 349 |
| 2015 Achleiten Smaragd (GV) | Domäne Wachau Dürnstein Wachau | 3 l | 235 |
| 2016 Kellerberg Smaragd (RI) | Domäne Wachau Dürnstein Wachau | 3 l | 235 |
| 2018 Singerriedel Smaragd (RI) | Domäne Wachau Dürnstein Wachau | 3 l | 280 |

ÖSTERREICH ROTWEIN

| | | | |
|----------------------------|--|-----|-----|
| 2013 Kräutergarten (SL PN) | Schneider Tattendorf Thermenregion | 3 l | 155 |
| 2015 Cuvee G. (ZW CS ME) | Schwarz Andau Neusiedlersee | 3 l | 140 |
| 2015 Konquest (CF) | Kirnbauer Deutschkreutz Mittelburgenland | 3 l | 299 |
| 2015 Vulcano (BF ME ZW CS) | Igler Deutschkreutz Mittelburgenland | 3 l | 190 |
| 2013 Phoenix (BF CS ME SY) | Reumann Deutschkreutz Mittelburgenland | 9 l | 480 |

SPANIEN

| | | | |
|---------------------|--|-----|-----|
| 2016 El Patron (TE) | Botegas Castillo de Mendoza La Rioja | 3 l | 187 |
| 2015 El Patron (TE) | Botegas Castillo de Mendoza La Rioja | 6 l | 374 |

AUSTRALIEN

| | | | |
|---------------------------|---|-----|-----|
| 2010 Finniss River Shiraz | Salomon Mc Laren Vale Südaustralien | 3 l | 199 |
|---------------------------|---|-----|-----|

WEISSWEIN

| | | |
|--|--|----|
| | KROATIEN | |
| 2017 Malvazija | Kozlovic Buje Westistriem | 36 |
| | SPANIEN | |
| 2015 Fransola (SB) | Miguel Torres Vilafarmosa Penedes | 37 |
| 2014 Blanco Reserva Tres Vinas | Baron de Ley Mendaria La Rioja | 37 |
| 2018 Sio Blanc | Bodega Ribas Vi De La Terra Mallorca | 64 |
| | FRANKREICH | |
| 2018 Sancerre Le Rochoy (SB) | Laporte Saint-Satur Loire | 43 |
| 2016 Chablis 1er Cru Les Montmains (CH) | Domaine Laroche Chablis Burgund | 61 |
| 2018 Chablis (CH) | Albert Bichot Chablis Burgund | 40 |
| 2017 Meursault (CH) | Louis Jadot Beaune Burgund | 83 |
| 2017 "G" (SB SEM) | Chateau Guiraud Gironde Bordeaux | 45 |
| | ITALIEN | |
| 2012 Jarno Bianco | Castorani Alanno Abruzzen | 72 |
| 2018 Chardonnay | Alois Lageder Margreid Alto Adige | 35 |
| 2019 Pinot Grigio | Jermann Villanova di Farra Friaul | 47 |
| 2018 Il Sole Dei Tempi | Massucco Castagnito Piemont | 48 |
| | SCHWEIZ | |
| 2017 Galanthus (ME) | Castello di Cantone Capolago Tessin | 78 |
| | DEUTSCHLAND | |
| 2016 Avantgarde (PG) | Bergdolt-Reif & Nett Duttweiler Pfalz | 39 |
| 2018 Kalkstein (CH) | Künstler Hochheim a. Main Rheingau | 56 |
| 2016 Hochheim Hölle GG (RI) | Künstler Hochheim a. Main Rheingau | 77 |
| 2018 Schiefersteil (RI) | Markus Molitor Bernkastel-Wehlen Mosel | 38 |
| 2017 Scharzhofberg GG (RI) | Van Volxem Wiltingen-Saar Mosel-Saar | 84 |
| 2018 Hermannshöhle GG (RI) | Dönnhoff Oberhausen an der Nahe Nahe | 84 |
| 2018 Halenberg GG (RI) | Emrich Schönleber Monzingen Nahe | 96 |
| | KALIFORNIEN | |
| 2017 Chardonnay | Francis F. Coppola Geyerville Sonoma | 55 |
| | SÜDAFRIKA | |
| 2015 Miko | Mont Rochelle Western Cape Franschhoek | 65 |
| | NEUSEELAND | |
| 2019 Sauvignon Blanc | Mount Nelson Marlborough | 48 |
| 2018 Sauvignon Blanc | Cloudy Bay Blenheim Marlborough | 55 |

WEISSWEIN

ÖSTERREICH

ROTER VELTLINER

2018 Steinberg Heiderer-Mayer | Baumgarten | Wagram 41

GRÜNER VELTLINER

2017 Käferberg Bründlmayer | Langenlois | Kamptal 69

2018 Fassedition Grossauer Salomon | Stein a. d. Donau | Kremstal 36

2018 Rafasetzen Neumayer | Inzersdorf o. d. Traisen | Traisental 35

2017 Am Berg Ott | Feuersbrunn | Wagram 33

2017 Fass 4 Ott | Feuersbrunn | Wagram 41

2016 Spiegel Ott | Feuersbrunn | Wagram 59

2017 Dürnsteiner Smaragd FX Pichler | Loibenberg | Wachau 69

2017 Loibenberg Smaragd FX Pichler | Loibenberg | Wachau 93

2017 Unendlich Smaragd FX Pichler | Loibenberg | Wachau 260

2016 Loibenberg Smaragd Knoll | Loibenberg | Wachau 69

2018 Rotes Tor Federspiel Hirtzberger | Spitz a. d. Donau | Wachau 54

2017 Rotes Tor Smaragd Hirtzberger | Spitz a. d. Donau | Wachau 72

2017 Honivogl Smaragd Hirtzberger | Spitz a. d. Donau | Wachau 145

2015 Kollmütz Smaragd M. Hirtzberger | Spitz a. d. Donau | Wachau 79

2017 Terrassen Nikolaihof | Mautern | Wachau 33

2018 Leithaberg DAC Mad | Oggau | Leithaberg 35

RIESLING

2018 Zistl Alphart a. Mühlbach | Traiskirchen | Thermenregion 35

2019 Urgestein Nigl | Senftenberg | Kremstal 35

2018 Goldberg Nigl | Senftenberg | Kremstal 65

2018 Fassedition Grossauer Salomon | Stein a. d. Donau | Kremstal 36

2018 Vom Schloss Graf Hardegg | Seefeld-Kadolz | Weinviertel 37

2015 Edelschuh Wohlmuth | Kitzreck | Südsteiermark 47

2017 Steinporz Hirtzberger | Spitz a. d. Donau | Wachau 99

2017 Setzberg Hirtzberger | Stein a. d. Donau | Wachau 87

2017 Singerriedel Hirtzberger | Spitz a. d. Donau | Wachau 165

2016 Kollmütz Smaragd M. Hirtzberger | Spitz a. d. Donau | Wachau 78

2016 Loibenberg Smaragd FX Pichler | Loibenberg | Wachau 93

2016 Kellerberg Smaragd Knoll | Loibenberg | Wachau 77

2015 Loibenberg Smaragd Knoll | Loibenberg | Wachau 73

2016 Schütt Smaragd Knoll | Loibenberg | Wachau 79

WEISSWEIN

MUSKATELLER

| | | |
|---------------------------|---------------------------------------|----|
| 2019 Eichberg Südstmk DAC | Skoff Gamlitz Südsteiermark | 38 |
| 2017 Labitschberg | Tement Berghausen Südsteiermark | 37 |
| 2018 Hochsulz | Dreisiebner Gamlitz Südsteiermark | 38 |

WEISSBURGUNDER

| | | |
|----------------------------------|--|-----|
| 2017 Exquisit | Bayer Neckenmarkt Mittelburgenland | 39 |
| 2018 Heideboden | Nittnaus Gols Leithaberg | 32 |
| 2018 Falkenstein | Dürnberg Falkenstein Weinviertel | 28 |
| 2007 Pfarrweingarten Fassreserve | Sattlerhof Gamlitz Südsteiermark | 109 |
| 2017 Reverenz | Muster Gamlitz Südsteiermark | 35 |
| 2018 Steirische Klassik | Hack-Gebell Eckberg Südsteiermark | 31 |

GRAUBURGUNDER

| | | |
|----------------------|---|----|
| 2016 Gola Alte Reben | Wohlmuth Kitzreck Südsteiermark | 39 |
| 2014 Gola | Wohlmuth Kitzreck Südsteiermark | 45 |
| 2017 Steinbach | Lackner-Tinnacher Gamlitz Südsteiermark | 47 |
| 2017 Reserve | Dürnberg Falkenstein Weinviertel | 39 |
| 2017 Pinot Gris | Kracher Illmitz Neusiedlersee | 36 |

MORILLON / CHARDONNAY

| | | |
|---------------------|--|----|
| 2017 Lores | Johanneshof Reinisch Tattendorf Thermenregion | 46 |
| 2018 Reserve | Alphart a. Mühlbach Traiskirchen Thermenregion | 48 |
| 2015 Specula No. 11 | Schup Guntramsdorf Thermenregion | 57 |
| 2011 Sulz | Tement Berghausen Südsteiermark | 59 |
| 2013 Sulz | Tement Berghausen Südsteiermark | 57 |
| 2017 Morillon | Sattlerhof Gamlitz Südsteiermark | 31 |
| 2016 Gloria | Kollwentz Großhöflein Leithaberg | 95 |
| 2018 Leithaberg DAC | Mad Oggau Leithaberg | 36 |
| 2017 Exquisit | Bayer Neckenmarkt Mittelburgenland | 39 |
| 2017 Albatros | Bayer Neckenmarkt Mittelburgenland | 82 |

WEISSWEIN

SAUVIGNON BLANC

| | | |
|-----------------------------------|--|-----|
| 2017 Große Reserve | FX Pichler Loibenberg Wachau | 91 |
| 2018 Steinmühle | Kollwentz Großhöflein Leithaberg | 57 |
| 2017 Steinmühle Methusalemrebe | Kollwentz Großhöflein Leithaberg | 82 |
| 2016 Edelschuh | Wohlmuth Kitzeck Südsteiermark | 54 |
| 2012 Zieregg IZ Reserve | Tement Berghausen Südsteiermark | 148 |
| 2013 Zieregg | Tement Berghausen Südsteiermark | 89 |
| 2015 Zieregg | Tement Berghausen Südsteiermark | 77 |
| 2015 Grubtal | Muster Gamlitz Südsteiermark | 51 |
| 2018 Südsteiermark DAC | Domäne Müller Groß St. Florian Südsteiermark | 34 |

WELSCHRIESLING

| | | |
|------|--------------------------------------|----|
| 2018 | Sabathi Leutschach Südsteiermark | 31 |
|------|--------------------------------------|----|

ROTGIPFLER

| | | |
|-----------------------------|--|----|
| 2017 L Reserve | Alphart am Mühlbach Traiskirchen Thermenregion | 48 |
| 2017 Maischevergoren | Alphart am Mühlbach Traiskirchen Thermenregion | 58 |
| 2018 Mandelhöh | Alphart am Mühlbach Traiskirchen Thermenregion | 40 |
| 2017 Badener Weg Reserve | Biegler Gumpoldskirchen Thermenregion | 45 |
| 2017 Rodauner Top Selection | Alphart Traiskirchen Thermenregion | 63 |
| 2016 Rodauner Pur | Alphart Traiskirchen Thermenregion | 67 |

ZIERFANDLER

| | | |
|------------------|--|----|
| 2018 Badener Weg | Biegler Gumpoldskirchen Thermenregion | 35 |
| 2016 Otzler | Alphart am Mühlbach Traiskirchen Thermenregion | 49 |

NEUBURGER

| | | |
|--------------------------------|--|----|
| 2018 Hausberg | Alphart Traiskirchen Thermenregion | 31 |
| 2017 Spitzer Graben Federspiel | Domäne Wachau Dürnstein Wachau | 37 |

CUVÉE WEISS & GEMISCHTER SATZ

| | | |
|------------------------------|---|----|
| 2015 Imperial (CH SB) | Schloss Halbturn Halbturn Neusiedlersee | 70 |
| 2014 Alten Reben (GS) | Nigl Perchtoldsdorf Thermenregion | 45 |
| 2017 Ulm Nussberg (GS) | Wieninger Wien Wien | 49 |
| 2017 Tement Blanc (SB WB WR) | Tement Berghausen Südsteiermark | 30 |
| 2018 Estoras (WB GV CH) | Esterhazy Trausdorf an der Wulka Leithaberg | 32 |

WEISSWEIN, ORANGE, ROSÉ & ROTWEIN

VIOGNIER

2016 Viognier Graf Hardegg | Seefeld Kadolz | Weinviertel 49

TRAMINER

2013 Gewürztraminer Alte Reben Wohlmuth | Kitzreck | Südsteiermark 48

ORANGE

2018 Amphore Ena (GM|SB|MT) Hartl | Reisenberg | Leithaberg 51

2016 Blanca (SG|GB|GV) Ploder-Rosenberg | St. Peter a. Ottersbach | Vulkanland 53

ROSÉ

2019 Rosé (ZW) Bründlmayer | Langenlois | Kamptal 34

2019 Belle Rose Excellence (PN) Esterhazy | Trausdorf an der Wulka | Leithaberg 39

2018 Miraval Jolie-Pitt & Perrin | Corren | Provence 45

ARGENTINIEN

2018 Malbec Estate „Nuna,, Chakana | Luyan de Cuyo | Mendoza 37

2015 Broquel (CF) Trapiche | Mendoza 39

2015 Amancaya (MA|CS) Caro | Godoy Cruz | Mendoza 50

2017 Merlot Melodias Winemaker Selection | Trapiche | Mendoza 37

2018 Syrah Melodias Winemaker Selection | Trapiche | Mendoza 37

2014 Malbec Las Compuertas Terrazas De Los Andes | Valle De Uco | Mendoza 79

2017 Cabernet Sauvignon Terrazas De Los Andes | Valle De Uco | Mendoza 36

2016 Privada (MA|ME|CS) Bodega Norton | Mendoza 51

2014 Gernot Langes (MA|CS|CF) Bodega Norton | Mendoza 130

CHILE

2017 Purple Angel (CAR|PV) Montes | Valle Central 89

2016 Carmenere Montes | Valle Central 43

2017 Cabernet Sauvignon Los Vascos | San Fernando | Colchagua Valley 39

2017 Almaviva Baron Philippe de Rothschild | Puento Alto Vineyard 280

ROTWEIN

SPANIEN

RIBERA DEL DUERO

| | | |
|--------------------|--|-----|
| 2011 Crianza | Black Norte Anguix | 36 |
| 2016 Aalto | Aalto Quintanilla de Arriba Ribera del Duero | 86 |
| 2017 Aalto PS | Aalto Quintanilla de Arriba Ribera del Duero | 155 |
| 2016 Mauro (TE SY) | Mauro Tudela de Duero Ribera del Duero | 70 |
| 2012 Mauro VS (TE) | Mauro Tudela de Duero Ribera del Duero | 120 |
| 2012 Terreus | Mauro Tudela de Duero Ribera del Duero | 180 |

PRIORAT

| | | |
|---------------------|---|-----|
| 2004 Gran Buig (GA) | Ellita Bellmunt del Priorat Priorat | 290 |
|---------------------|---|-----|

RIOJA

| | | |
|--|-------------------------------------|----|
| 2015 Garnacha | Tritium Najera La Rioja | 56 |
| 2015 Vendimia Seleccionada (TE GA MA) | Heras-Cordón Fuenmayór La Rioja | 43 |
| 2014 Crianza | Marques de Caceres La Rioja | 38 |

RIOJA RESERVA

| | | |
|----------------------------|-----------------------------|----|
| 2014 Reserva | Tritium Najera La Rioja | 40 |
| 2015 Muga (TE GA GR MA) | Muga Haro La Rioja | 50 |
| 2011 Imperial | C.V.N.E. Haro La Rioja | 64 |

RIOJA GRAND RESERVA

| | | |
|--------------------------------------|--|-----|
| 2009 Gran Reserva 904 | La Rioja Alta Haro La Rioja | 91 |
| 2009 | Marques de Vitoria Oyón La Rioja | 55 |
| 2009 Castillo Ygay (TE MA GA GRA) | Marqués de Murrieta Logroño La Rioja | 165 |

VINOS DE PAGO

| | | |
|---------------------------------------|--|-----|
| 2004 Dalmau de Murrieta (TE GR CS) | Marqués de Murrieta Logroño La Rioja | 140 |
|---------------------------------------|--|-----|

ROTWEIN

PORTUGAL

TORRAO

2015 **Herdade do Portocarro** Da Mota Capitaio | Herdade de Portocarro | Torrao 37

ALENTEJO

2014 **Colheita Seleccionada** Herdade das Servas | Estremoza | Alentejo 46

FRANKREICH

CÔTES DE RHONE

2014 **Châteauneuf du Pape** Gauthier | Châteauneuf du Pape | Côte de Rhone 93

GRAVES

2015 **Grand Cru Classe de Graves** Château Pape Clement | Pessac Leognan | Graves 175

BORDEAUX

2015 **Bellevue** Château Dabudyk | Fronsac | Bordeaux 39

2016 **Cru Bourgeois** Château Poitevin | Medoc | Bordeaux 52

2014 **Margaux** Château Durfort-Vivens | Medoc | Bordeaux 168

2007 Château Pontet Canet | Pauillac | Bordeaux 216

2008 Château Calon Ségur | St. Estéphe | Bordeaux 190

2013 Château Calon Ségur | St. Estéphe | Bordeaux 170

2010 **Grand Cru** Château Haut Badon | St. Emilion | Bordeaux 69

2012 **Grand Cru Classe** Château Fonroque | St. Emilion | Bordeaux 84

2012 **Premier Grand Cru** Château Figeac | St. Emilion | Bordeaux 260

BURGUND

2016 **Santenay „Clos de Malte“** Louis Jadot | Côte de Beaune | Burgund 61

DEUTSCHLAND

PINOT NOIR

2014 **Pinot Noir** August Kessler | Rudesheim am Rhein | Rheingau 48

ROTWEIN

ITALIEN

PIEMONTE

| | | |
|----------------------------------|--|-----|
| 2017 Sito Moresco (NEB ME CS) | Gaja Langhe Piemont | 78 |
| 2016 Langhe Nebbiolo | Fantino Monforte Piemont | 54 |
| 2014 Barolo Sori Ginestra | Fantino Monforte Piemont | 120 |
| 2015 Barolo Serralunga D'Alba | Tenuta Rocca Monforte D'Alba Piemont | 94 |
| 2013 Roero Riserva | Massucco Castagnito Piemont | 75 |

TOSKANA

| | | |
|--|---|-----|
| 2012 2013 Solaia (CS SG) | Marchesi Antinori San Casciano Toskana | 370 |
| 2015 2016 Solaia (CS SG) | Marchesi Antinori San Casciano Toskana | 490 |
| 2015 Chianti Classico Riserva (SG CS) | Marchesi Antinori San Casciano Toskana | 55 |
| 2017 Le Serre Nuove (ME CS CF PV) | Tenuta dell'Ornellaia Castagneto Carducci Toskana | 79 |
| 2017 Le Volte (ME SG CS) | Tenuta dell'Ornellaia Castagneto Carducci Toskana | 56 |
| 2016 Ornellaia (CS ME PV CF) | Tenuta dell'Ornellaia Castagneto Carducci Toskana | 325 |
| 2016 Tignanello (SG CS CF) | Marchesi Antinori San Casciano Toskana | 150 |
| 2016 La Massa (CS ME SG) | Fattoria La Massa Panzano in Chianti Toskana | 48 |
| 2014 Brunello di Montalcino | Lisini Montalcino Toskana | 91 |
| 2013 Brunello di Montalcino | Pian delle Vigne Montalcino Toskana | 87 |
| 2009 Lupicaia (CS ME PV) | Castello del Terriccio Castellina Marittima Toskana | 180 |
| 2016 Sassicaia (CS CF) | Tenuta San Guido Castagneto Carducci Toskana | 390 |

ROTWEIN

ABRUZZEN

| | | |
|-----------------------|-------------------------------|----|
| 2010 Jarno Rosso | Castorani Alanno Abruzzen | 65 |
| 2014 Trulli's Tributo | Castorani Alanno Abruzzen | 40 |

VENETO

| | | |
|--|--|----|
| 2015 Amarone della Valpolicella Classico | Allegrini Fumane Veneto | 97 |
| 2015 Ripassa | Zenato Peschiera del Garda Lombardei | 43 |

SÜDTIROL

| | | |
|--------------|---------------------------------------|----|
| 2018 Lagrein | Alois Lageder Margreid Alto Adige | 41 |
|--------------|---------------------------------------|----|

SCHWEIZ

| | | |
|----------------------------|---|-----|
| 2016 Negromante (ME SY CF) | Castello di Cantone Capolago Tessin | 111 |
| 2017 Riserva (ME) | Castello di Cantone Capolago Tessin | 150 |
| 2016 Ungulus (CF) | Castello di Cantone Capolago Tessin | 275 |

AUSTRALIEN

| | | |
|------------------------------|--|-----|
| 2009 Alttus (SY) | Salomon McLaren Vale Südaustralien | 110 |
| 2016 Limited Edition (SY CS) | Salomon McLaren Vale Südaustralien | 35 |

NEUSEELAND

| | | |
|-----------------|---|----|
| 2015 Pinot Noir | Salomon & Andrew Central Otago Neuseeland | 45 |
|-----------------|---|----|

ROTWEIN

ÖSTERREICH

ZWEIGELT

| | | |
|--------------------------|---|----|
| 2017 Dornenvogel | Glatzer Göttlesbrunn Carnuntum | 49 |
| 2017 Vasall | Schwertführer Sooss Thermenregion | 31 |
| 2013 Schwarz Rot | Schwarz Andau Neusiedlersee | 89 |
| 2015 Olivin | Winkler-Hermaden Kapfenstein Vulkanland | 38 |
| 2015 Döllers Weinedition | Schiefer Welgersdorf Eisenberg | 32 |

BLAUFRÄNKISCH

| | | |
|--------------------------------|--|-----|
| 2017 Eisenberg DAC Reserve | Krutzler Deitsch Schützen Eisenberg | 52 |
| 2017 Marienthal | Mad Oggau Neusiedlersee | 60 |
| 2015 Altes Weingebirge Reserve | Reumann Deutschkreutz Mittelburgenland | 82 |
| 2015 In Signo Sagittarii | Bayer Neckenmarkt Mittelburgenland | 60 |
| 2017 Johanneshöhe | Prieler Schützen Leithaberg | 36 |
| 2015 Marienthal | Triebaumer Rust Leithaberg | 98 |
| 2012 Setz | Kollwentz Großhöflein Leithaberg | 105 |
| 2013 Point | Kollwentz Großhöflein Leithaberg | 105 |
| 2013 Tannenberg | Nittnaus Gols Leithaberg | 117 |
| 2016 Jungenberg | Nittnaus Gols Leithaberg | 120 |

ST. LAURENT

| | | |
|----------------|---|----|
| 2012 Holzspur | Johanneshof Reinisch Tattendorf Thermenregion | 71 |
| 2013 Reserve | Schneider Tattendorf Thermenregion | 53 |
| 2016 Altenberg | Glatzer Göttlesbrunn Carnuntum | 44 |
| 2015 Reserve | Juris Gols Leithaberg | 68 |

ROTWEIN

PINOT NOIR

| | | |
|-----------------|---|----|
| 2008 Haspel | Nigl Perchtoldsdorf Thermenregion | 65 |
| 2016 Grillhügel | Johanneshof Reinisch Tattendorf Thermenregion | 43 |
| 2015 Holzspur | Johanneshof Reinisch Tattendorf Thermenregion | 79 |
| 2017 | Preisinger Gols Leithaberg | 67 |
| 2017 | Heinrich Gols Leithaberg | 39 |

CABERNET SAUVIGNON / CABERNET FRANC

| | | |
|--------------------|---|----|
| 2013 Eichkogel | Schup Guntramsdorf Thermenregion | 55 |
| 2018 | Scheiblhofer Andau Neusiedlersee | 36 |
| 2013 | Kollwentz Großhöflein Leithaberg | 89 |
| 2017 Konquest (CF) | Kirnbauer Deutschkreuz Mittelburgenland | 72 |

MERLOT

| | | |
|------------------------|--|-----|
| 2013 Eichkogel | Schup Guntramsdorf Thermenregion | 55 |
| 2016/2017 Saturio | Garagenwinzer Nikolai Guntramsdorf Thermenregion | 215 |
| 2017 | Gager Deutschkreuz Mittelburgenland | 78 |
| 2017 Unplugged | Reeh Andau Neusiedlersee | 49 |
| 2017 Edition Grossauer | Haiden Oggau Leithaberg | 32 |

SYRAH

| | | |
|---------------------|--------------------------------------|----|
| 2015 | Schup Guntramsdorf Thermenregion | 59 |
| 2017 Syrah and ever | Artner Höflein Carnuntum | 58 |
| 2017 Reserve | Ceel Rust Leithaberg | 38 |

ROTWEIN

CUVÉE

| | | |
|--------------------------------|--|-----|
| 2014 Gradenthal (ZW CS ME) | Fischer Sooss Thermenregion | 50 |
| 2015 Die Versuchung (CS ME ZW) | Krug Gumpoldskirchen Thermenregion | 59 |
| 2015 Harterberg (CS ME ZW) | Aumann Tribuswinkel Thermenregion | 55 |
| 2018 Badenerberg (ZW CS ME) | Alphart a. M. Traiskirchen Thermenregion | 40 |
| 2015 Comondor (ME BF ZW) | Nittnaus Gols Leithaberg | 92 |
| 2012 Salzberg (BF ME) | Heinrich Gols Leithaberg | 150 |
| 2013 Salzberg (BF ME) | Heinrich Gols Leithaberg | 145 |
| 2015 Salzberg (BF ME) | Heinrich Gols Leithaberg | 145 |
| 2016 Salzberg (BF ME) | Heinrich Gols Leithaberg | 130 |
| 2015 Gabarinza (ZW ME BF) | Heinrich Gols Leithaberg | 81 |
| 2016 Cuvee FG | Heinrich Gols Leithaberg | 35 |
| 2016 Heideboden (ZW BF) | Stiegelmar Gols Leithaberg | 38 |
| 2017 Xur (ZW BF SL) | W. Achs Gols Leithaberg | 65 |
| 2013 Cabernet Merlot | Triebaumer Rust Leithaberg | 58 |
| 2013 Hill 1 (ZW ME BF CS) | Hillinger Jois Leithaberg | 74 |
| 2015 Eichkogel (BF ZW) | Kollwenz Großhöflein Leithaberg | 65 |
| 2013 Steinzeiler (BF CS ZW) | Kollwenz Großhöflein Leithaberg | 110 |
| 2015 Steinzeiler (BF CS ZW) | Kollwenz Großhöflein Leithaberg | 120 |
| 2017 Admiral (ZW BF CS) | Pöckl Mönchhof Neusiedlersee | 79 |
| 2018 Big John (CS PN ZW) | Scheiblhofer Andau Neusiedlersee | 49 |
| 2008 Imperial (BF CS ME CF) | Schloss Halbturn Halbturn Neusiedlersee | 75 |
| 2011 Imperial (BF CS ME CF) | Schloss Halbturn Halbturn Neusiedlersee | 76 |
| 2016 Batonnage (BF CS ME) | The Wild Boys of Batonnage Illmitz Neusiedlersee | 190 |
| 2015 Cuvee G. (ZW CS ME) | Schwarz Andau Neusiedlersee | 35 |

ROTWEIN & SÜSSWEIN

CUVÉE

| | | |
|-------------------------------------|---|-----|
| 2015 M1 (ME BF) | Markowitsch Göttlesbrunn Carnuntum | 155 |
| 2016 M1 (ME BF) | Markowitsch Göttlesbrunn Carnuntum | 145 |
| 2017 Rosenberg (ZW ME CS) | Markowitsch Göttlesbrunn Carnuntum | 75 |
| 2015 Cuvee Kerschbaum (CS ME BF) | Kerschbaum Horitschon Mittelburgenland | 115 |
| 2012 Herzblut (BF ZW ME CS) | Bayer Neckenmarkt Mittelburgenland | 155 |
| 2015 In Signo Leonis (BF ZW CS) | Bayer Neckenmarkt Mittelburgenland | 69 |
| 2017 Opus Eximium No. 30 (BF ZW) | Gesellmann Deutschkreutz Mittelburgenland | 52 |
| 2015 Bela Rex (CS ME) | Gesellmann Deutschkreutz Mittelburgenland | 79 |
| 2017 Cablot (CS CF ME) | Gager Deutschkreutz Mittelburgenland | 65 |
| 2016 Quattro (BF ZW CS ME) | Gager Deutschkreutz Mittelburgenland | 47 |
| 2016 Phantom (BF ME CS SY) | Kirnbauer Deutschkreutz Mittelburgenland | 55 |
| 2015 Forever (CS ME CF) | Kirnbauer Deutschkreutz Mittelburgenland | 139 |
| 2012 Vinum Sine Nomine (ME CS) | Reumann Deutschkreutz Mittelburgenland | 58 |
| 2017 Vinum Sine Nomine (ME CS) | Reumann Deutschkreutz Mittelburgenland | 56 |
| 2017 Phoenix (BF CS ME SY) | Reumann Deutschkreutz Mittelburgenland | 39 |
| 2014 K7 (BF ME SY) | Höpler Breitenbrunn Eisenberg | 37 |

SÜSSWEIN

| | | | |
|---|---|--------|----|
| 2009 Grand Cuvée No. 6 Trockenbeerenauslese | Kracher Illmitz Neusiedlersee | 0,375l | 78 |
| 2015 Eiswein (GV) | Höpler Breitenbrunn Leithaberg | 0,375l | 39 |
| 2016 Eiswein (RG) | Alphart Traiskirchen Thermenregion | 0,375l | 36 |
| 2017 Beerenauslese (SB) | Tement Berghausen Südsteiermark | 0,375l | 26 |
| 2013 TBA (ZF) | Ramberger Baden Thermenregion | 0,375l | 34 |
| 2015 Sagratino di Montefalco Passito Plautilla | Brunozzi Azienda Agraria Montefalco Perugia | 0,5l | 62 |
| 2017 Wehlener Sonnenuhr Spätlese (RI) | Dr. Loosen Bernkastel Mosel | 0,75l | 47 |

OFFENE WEINE

WEISSWEIN 1/8 | 0,75 l | 1,5 l

| | | |
|--------------------------------|---------------------------------------|---------------|
| 2016 Gemischter Satz | Lenikus Wien Wien | 5,60 33 |
| 2019 Gelber Muskateller | Hack Gebell Gamlitz Südsteiermark | 5,60 33 |
| 2016 Pinot Blanc | Höpler Breitenbrunn Eisenberg | 4,90 29 |
| 2019 Selektion Grossauer (SB) | Tement Berghausen Südsteiermark | 5,60 33 |
| 2017 Federspiel El Gaucho (GV) | Domäne Wachau Dürnstein Wachau | 5,50 - 65 |

ROSÉ 1/8 | 0,75 l

| | | |
|-----------------------------|---|-----------|
| 2019 Edition Grossauer (ZW) | Graf Hardegg Seefeld Kadolz Weinviertel | 5,00 30 |
|-----------------------------|---|-----------|

ROTWEIN 1/8 | 0,75 l | 1,5 l

| | | |
|--------------------------------|--|----------------|
| 2018 Grossauer Edition (ZW) | Salzl Illmitz Neusiedlersee | 5,60 33 |
| 2017 Klassik (SL) | Schneider Tattendorf Thermenregion | 5,00 30 |
| 2017 Edition Grossauer (BF) | Nittnaus Gols Leithaberg | 5,00 30 |
| 2015 Hauptsache Rot (ME SY SL) | Triebaumer Rust Leithaberg | 5,90 35 |
| 2016 Limited Edition (SY CS) | Salomon McLaren Vale Südaustralien | 5,90 35 |
| 2016 El Patron (TE) | Botegas Castillo de Mendoza La Rioja | 5,90 35 70 |

SÜSSWEIN 1/16 | 0,5 l

| | | |
|----------------------------------|--|-----------|
| 2014 Rotgipfler Beerenauslese | Alphart Traiskirchen Thermenregion | 5,50 39 |
|----------------------------------|--|-----------|

PORTWEIN 1/16 | 0,375 l

| | | |
|---------------|---|-----------|
| 2007 Forticus | Graf Hardegg Seefeld-Kadolz Weinviertel | 5,00 36 |
|---------------|---|-----------|